

COMMENT RETRAVAILLER UNE VIDEO AVEC WINDOWS LIVE MOVIE MAKER ?

(WINDOWS 7)

*Pierre Binet
Collège Jean Fernel
Clermont*

Ouvrir Windows Live Movie Maker.
Ce logiciel n'est pas livré avec Windows 7.
Il doit être téléchargé à part.

Cliquez ici pour ajouter des vidéos et des photos au projet

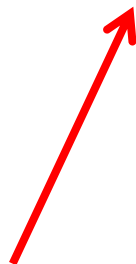

Ajouter une vidéo (au format wmv) en
cliquant **sur l'icône**.

Importer la vidéo : sélectionner la vidéo désirée,
puis cliquer sur **Ouvrir**.

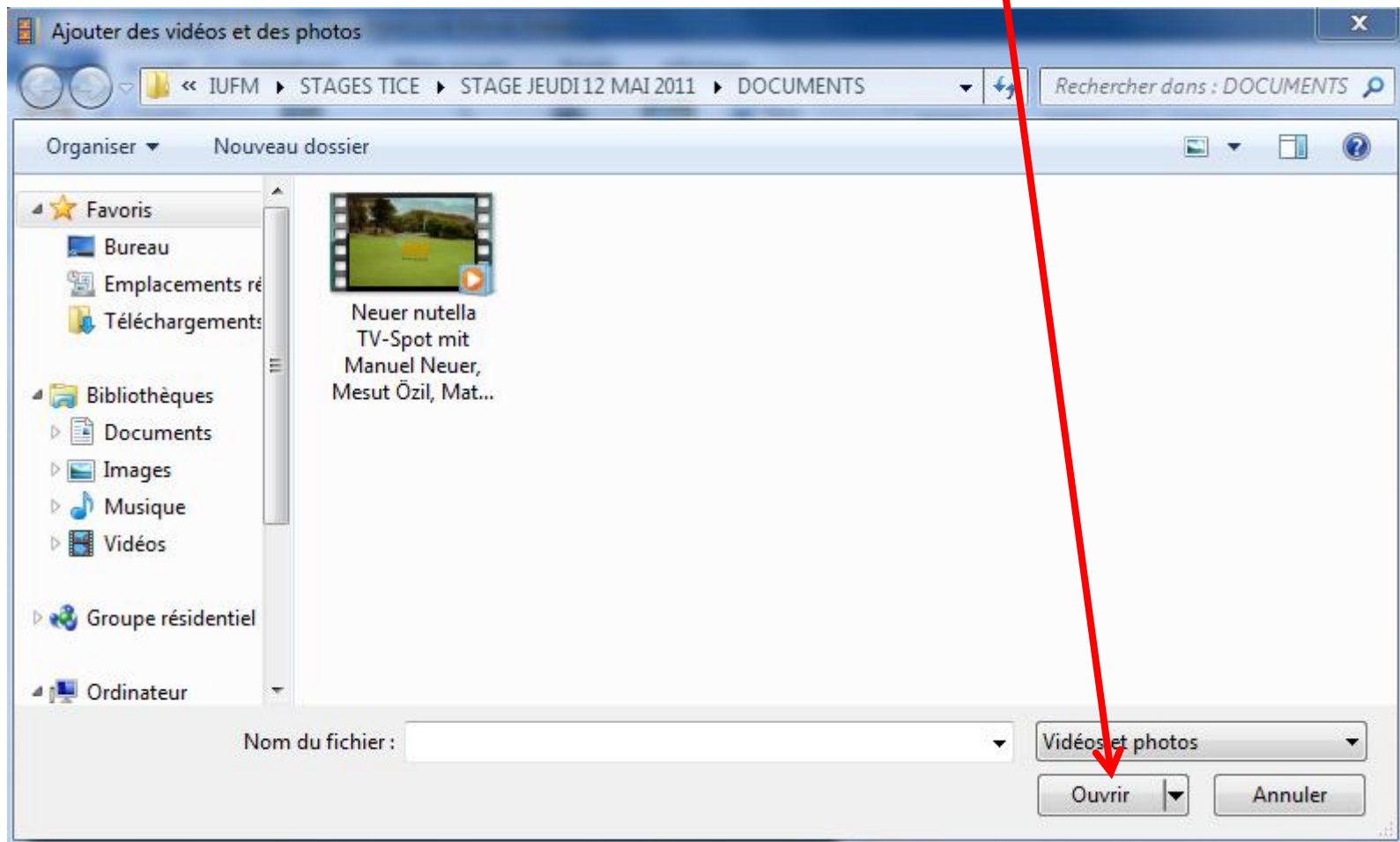

La vidéo s'affiche à droite et est prête à être modifiée.

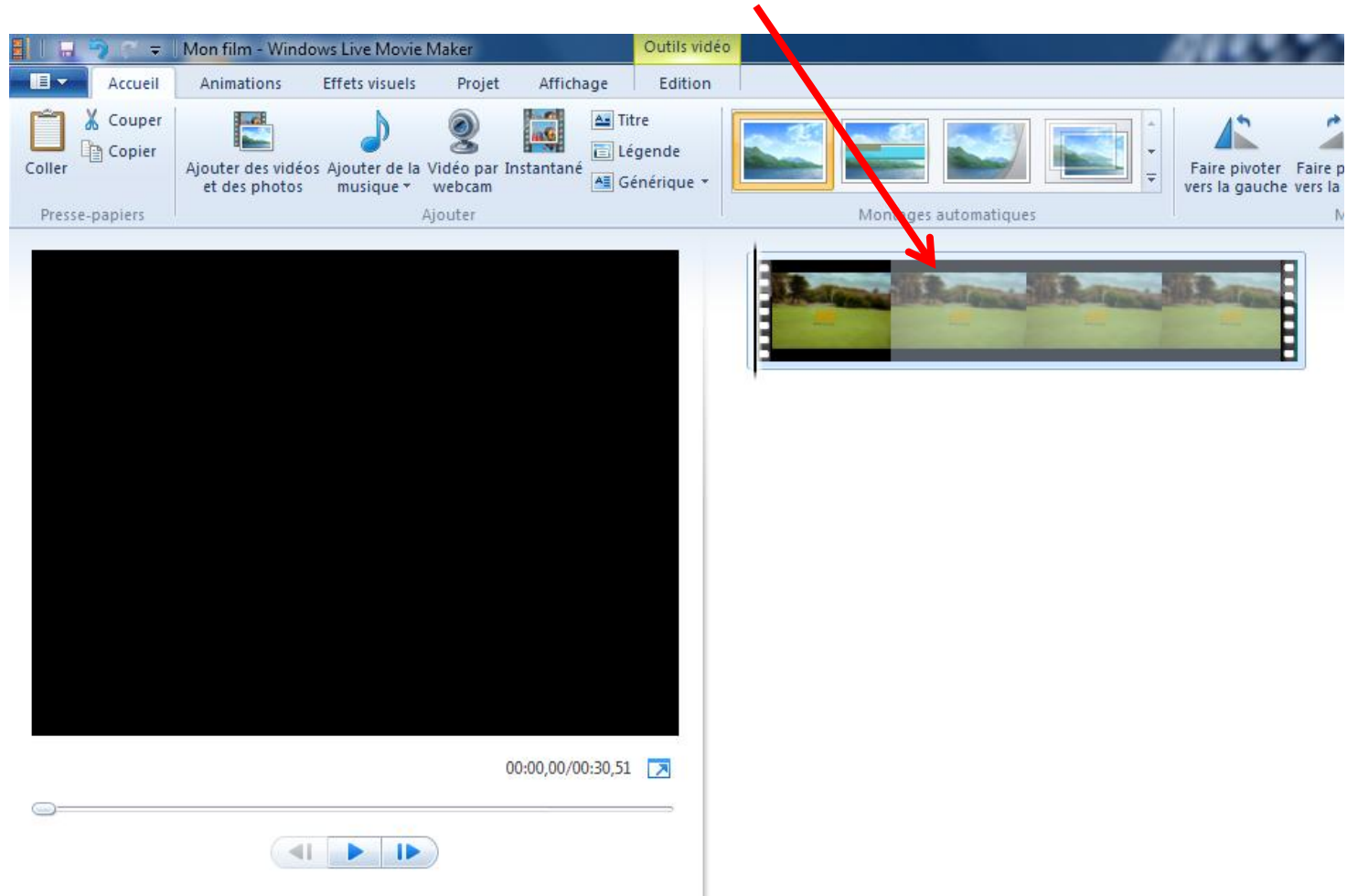

Pour ajouter un titre à une vidéo, mettre le curseur tout au début de la vidéo puis cliquer sur **Titre**.

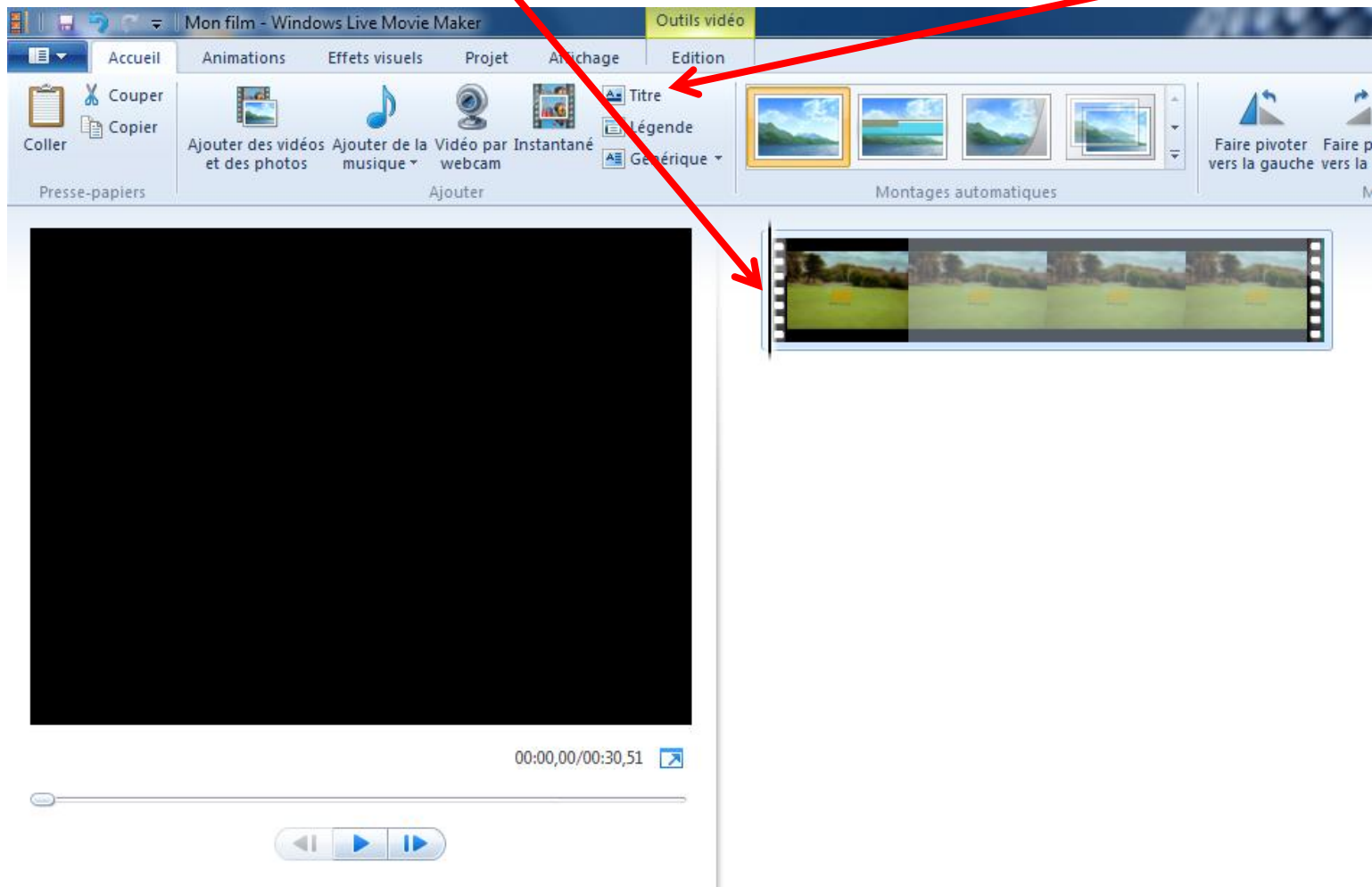

Vous pouvez visualiser le titre et voir qu'il va durer 7 secondes.

Il est possible de changer la durée d'apparition du titre en cliquant sur ce **menu dérouleur.**

Vous pouvez aussi changer la couleur de l'arrière-plan et modifier l'animation du titre.

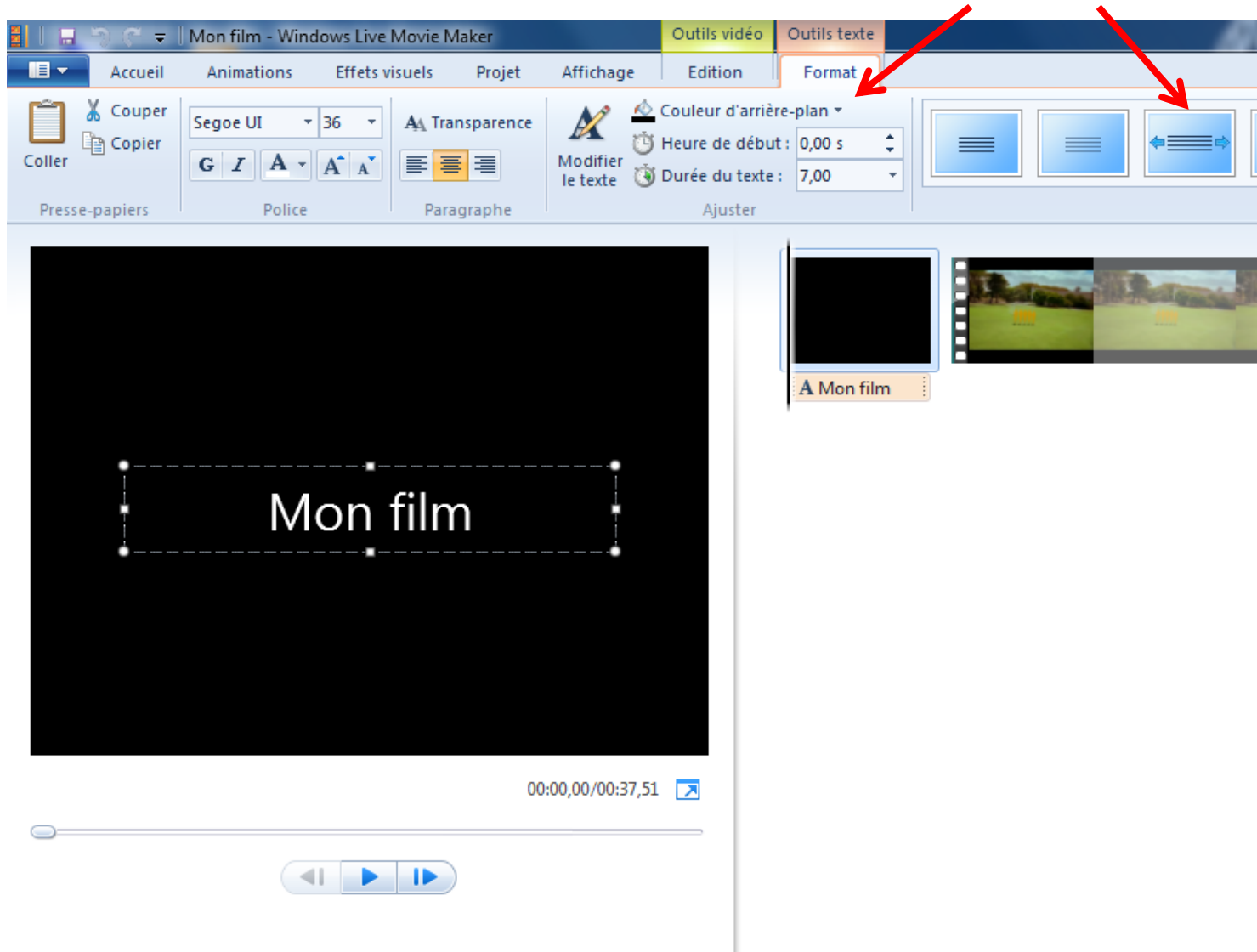

Pour finir, mettre le titre de votre choix en écrivain dans cette fenêtre. Vous pouvez changer la police de caractère, la taille ...

Pour couper une partie de la vidéo, aller dans **Edition**, faire un arrêt au début de la plage que vous souhaitez couper, puis cliquer sur **Fractionner**.

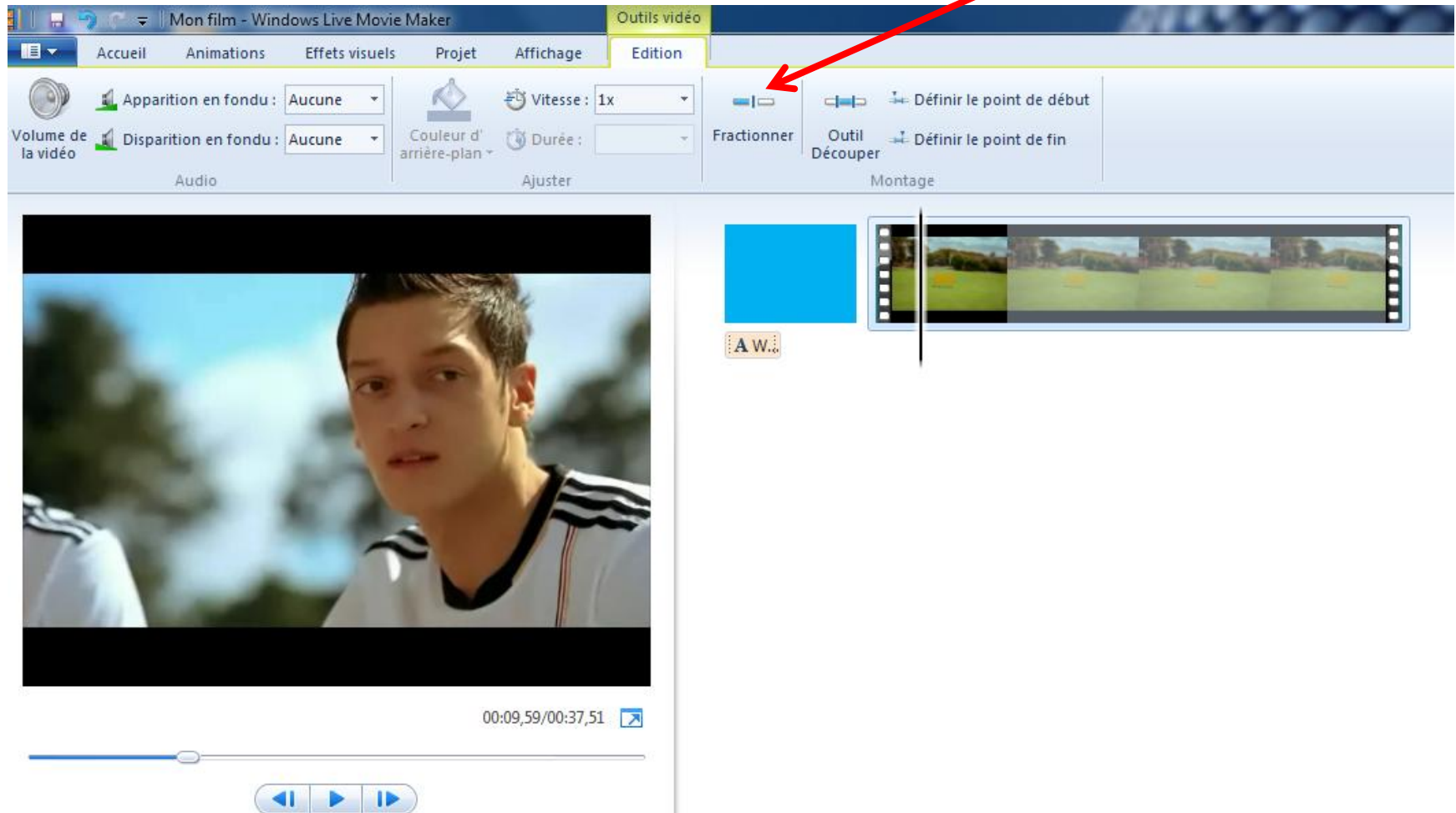

Vous voyez que votre vidéo vient d'être coupée.

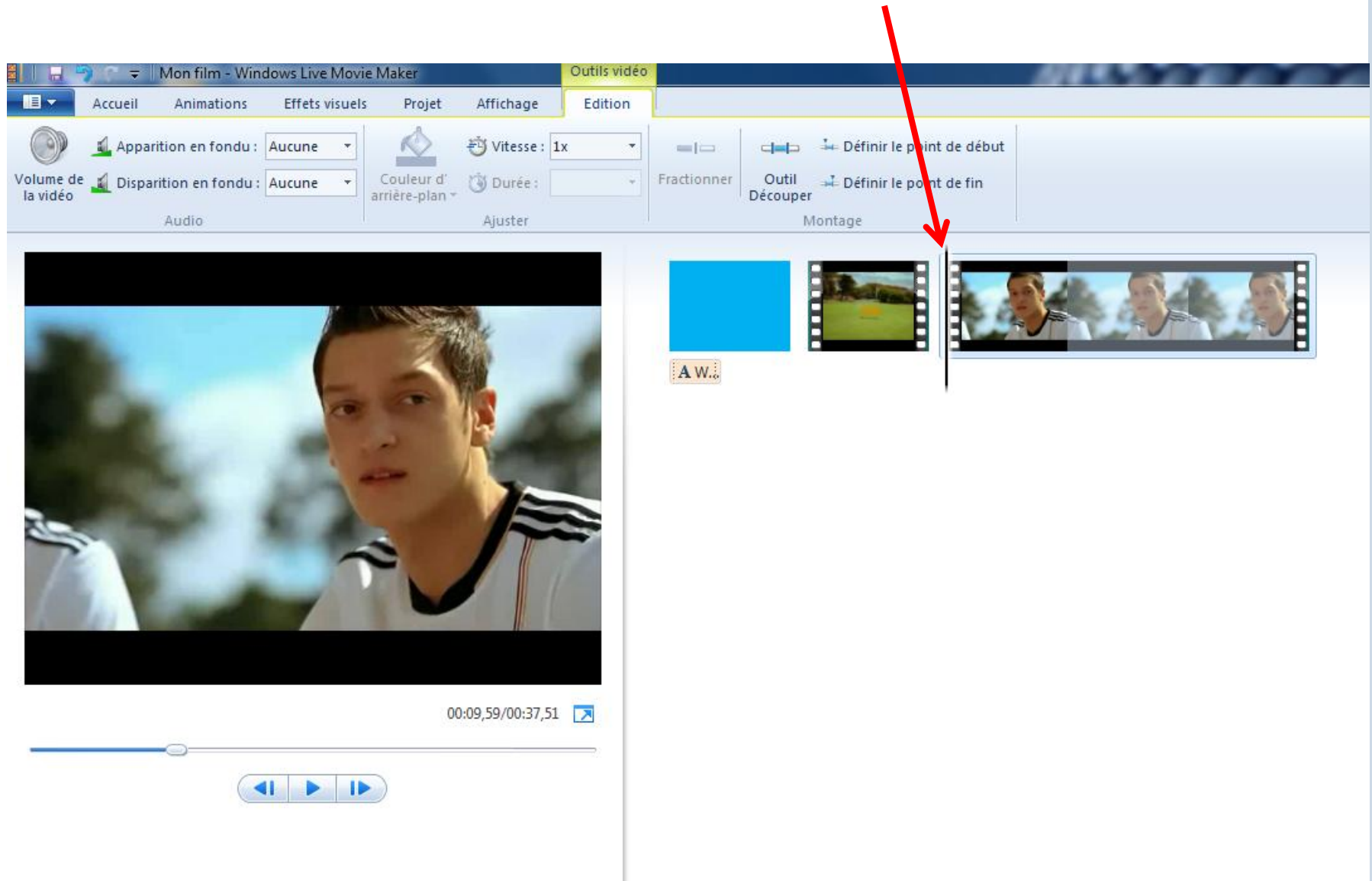

Continuer à lire la vidéo puis faire un arrêt à la fin de la plage que vous souhaitez couper, puis cliquer sur **Fractionner**.

Il suffit de cliquer droit avec la souris sur la partie à couper et de la supprimer.

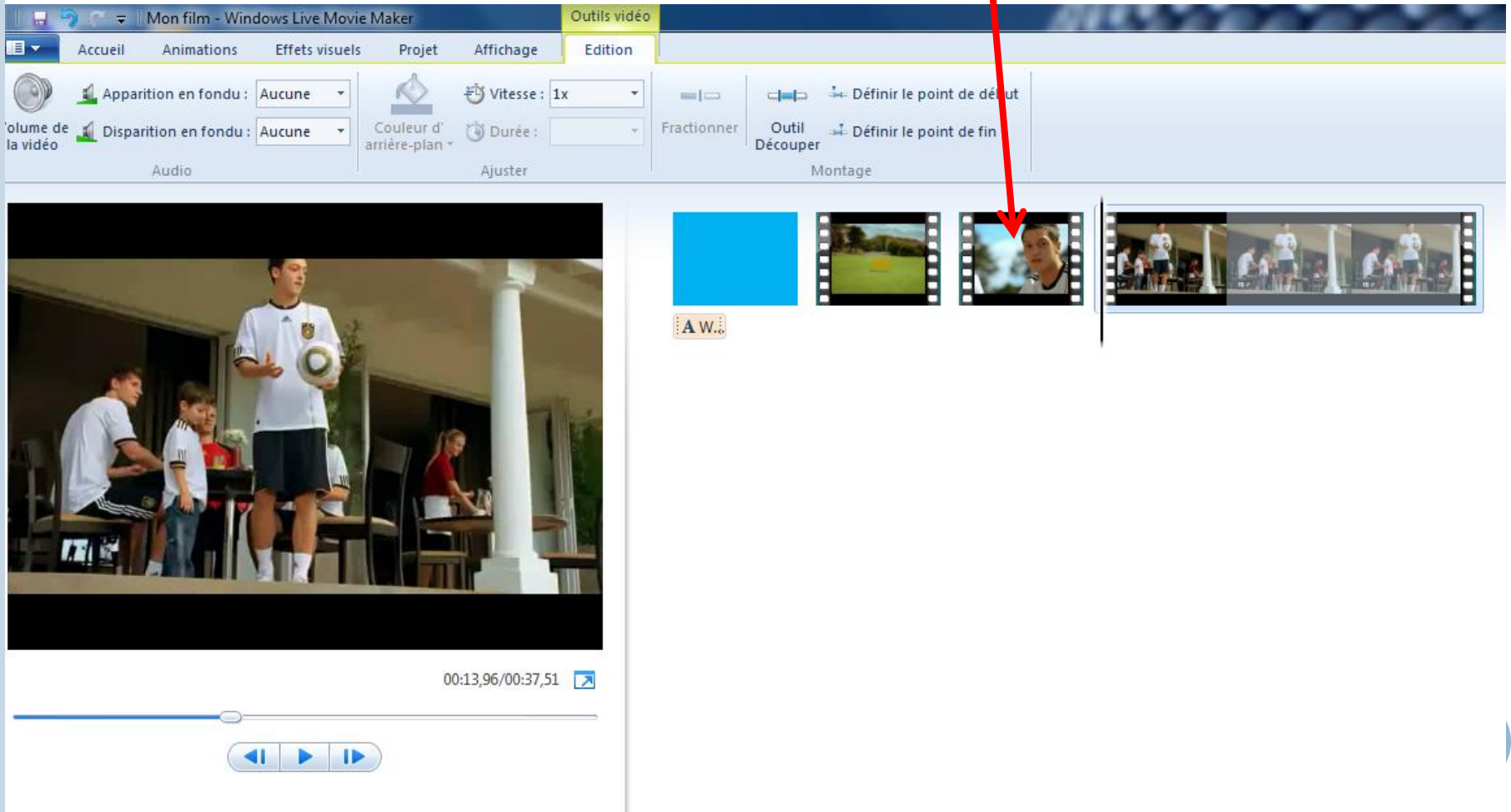

The main workspace is divided into two sections. On the left is a large preview window showing a video clip of a man in a white soccer jersey holding a hat. Below the preview is a progress bar with a playhead at 00:13,96 / 00:37,51 and playback controls (stop, play, next). On the right is a filmstrip showing a sequence of video clips. A red arrow points to a specific clip in the filmstrip, which is a close-up of the man's face. Below the filmstrip, there is a small "A.W." watermark.

La vidéo a été coupée. Elle durait initialement 37 secondes 51, elle dure maintenant 33 secondes 14.

Enregistrer votre projet en cliquant sur  , puis sur **Enregistrer le projet sous**. Vous pourrez ainsi le retravailler ultérieurement si nécessaire.

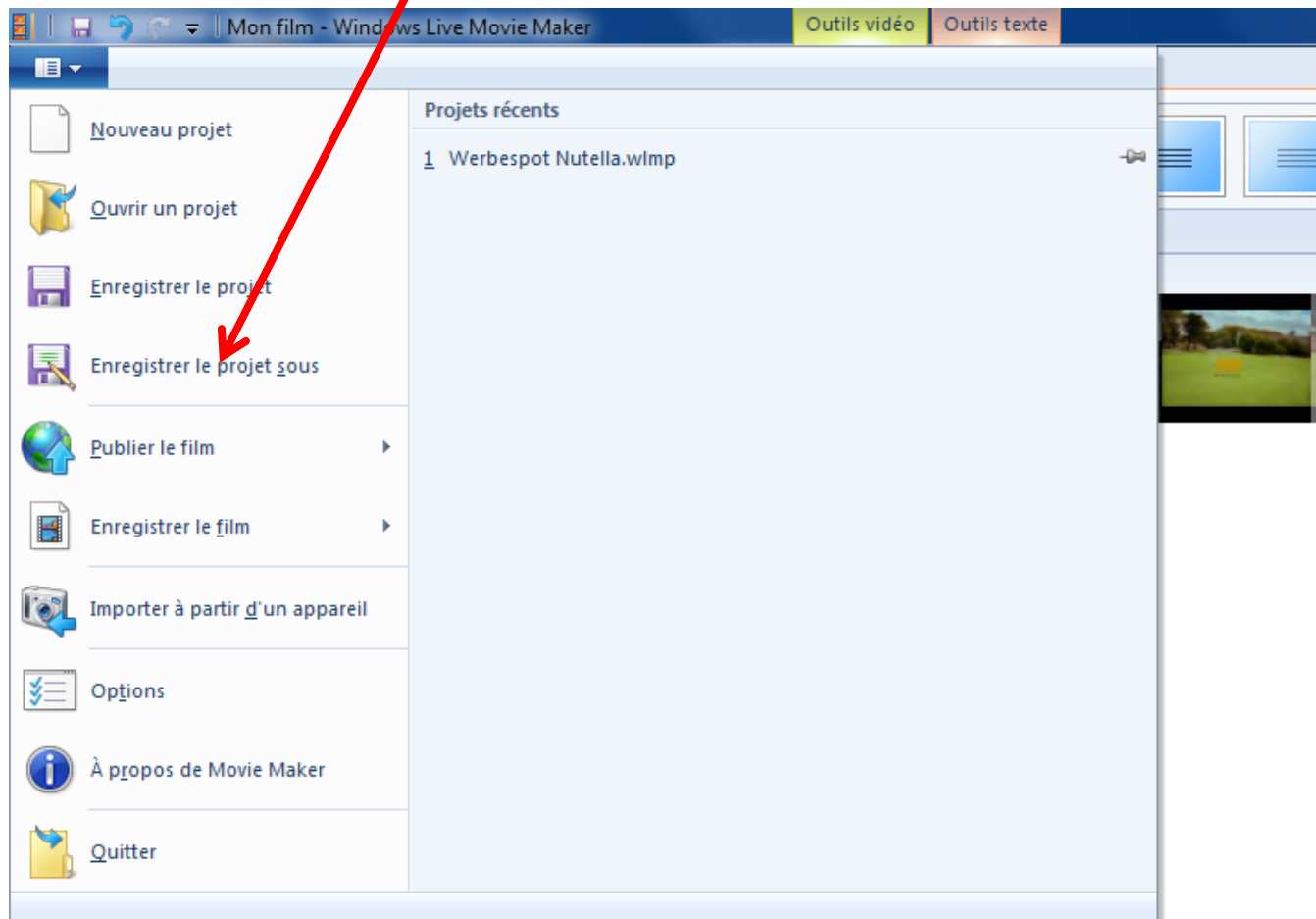

Renommer le projet, puis l'**enregistrer** (il est bien au format **Projets Movie Maker**).

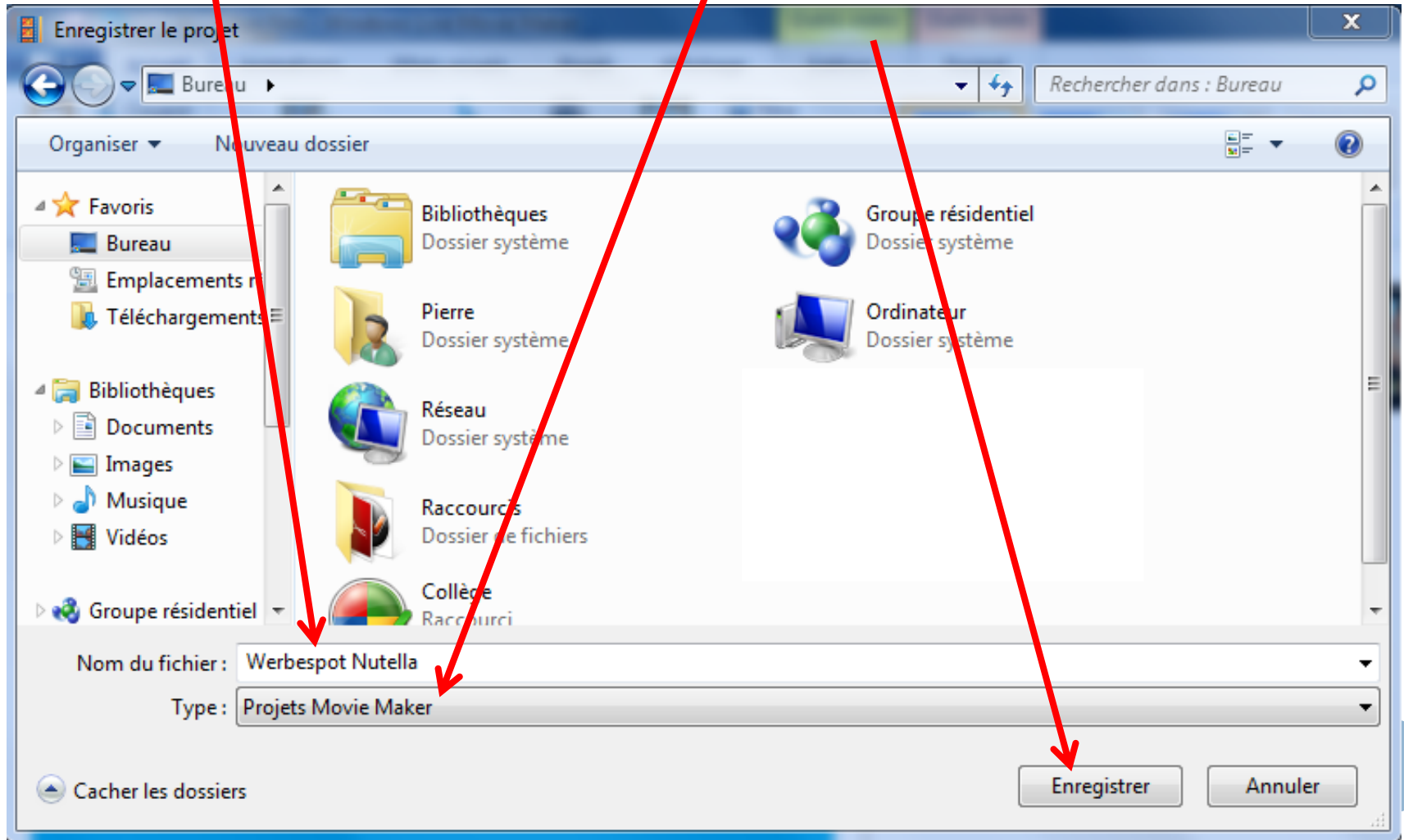

Pour finir, ne pas oublier d'enregistrer la nouvelle vidéo au format WMV en cliquant sur **Enregistrer le film** afin de pouvoir la visionner directement.

Renommer le projet, puis **l'enregistrer**.
Il est bien au format **Vidéo Windows Media (wmv)**.

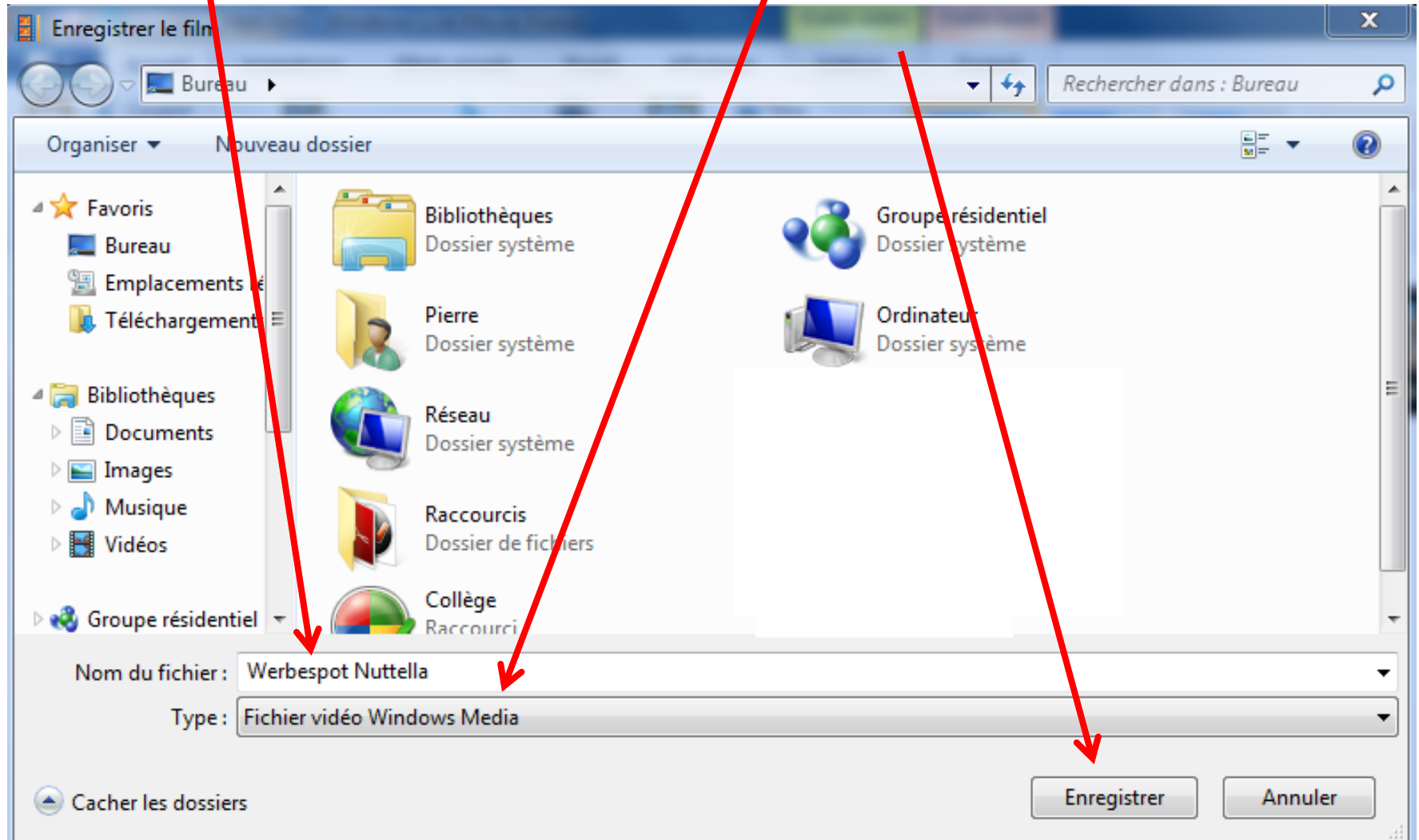

Vous avez donc maintenant deux fichiers différents :

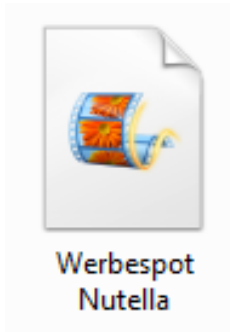

Un fichier Movie Maker (travail sur la vidéo) que vous pourrez retravailler et modifier.

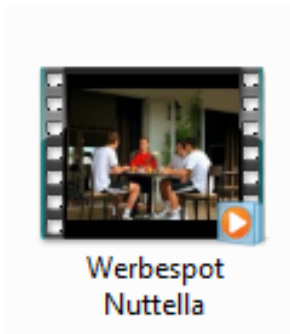

La nouvelle vidéo que vous avez modifiée et réenregistrée au format wmv.

